

## Quiénes Somos

El Centro Regional de Westside (WRC) es uno de los 21 centros privados sin fines de lucro en California, el cual es financiado por el Departamento Estatal de Servicios de Desarrollo para proporcionar o coordinar servicios para personas con discapacidades de desarrollo o las que se encuentran en riesgo de padecerlas.

## A Quiénes Servimos

El Centro Regional de Westside ayuda a niños pequeños que se encuentran en riesgo de padecer discapacidades de desarrollo, personas con discapacidades de desarrollo y sus familias las cuales residen en estas comunidades:

Bel Air	Inglewood	Playa Del Rey
Beverly Hills	Lawndale	Santa Monica
Century City	Los Angeles	Venice
Culver City	Malibu	Westwood
El Segundo	Mar Vista	
Gardena	Marina Del Rey	
Hawthorne	Pacific Palisades	

El término discapacidad de desarrollo describe un grupo de condiciones que incluyen discapacidad intelectual, epilepsia, parálisis cerebral, autismo, y condiciones que requieren tratamientos similares a los que se proporcionan a personas con discapacidad intelectual. La discapacidad de desarrollo debe haber ocurrido antes de los 18 años de edad y la condición debe ser sustancialmente impactante y de naturaleza permanente.

Westside Regional Center  
5901 Green Valley Circle, Suite 320  
Culver City, CA 90230

[www.westsiderc.org](http://www.westsiderc.org)

Tel 310 258 4096

Fax 310 258 4059

[intakeunderage3@westsiderc.org](mailto:intakeunderage3@westsiderc.org)



## Consejos y Actividades Para Ayudar a su Hijo/a Crecer

- Juega "Peek-a-Boo" conmigo
- Cántame una "canción de limpieza"
- Ayúdame a identificar mis emociones
- Lee un libro y hazme preguntas

Estos solo son unos ejemplos.  
¡El cielo es el limite!  
Deja tu imaginación volar.

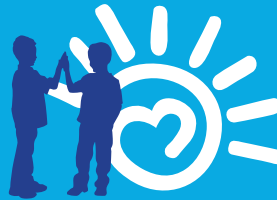

*Westside Family Resource  
and Empowerment Center*

LA County Inclusion Partnership

Para apoyo y recursos de parte de padres  
y para padres, favor llamar al Centro de  
Familia de Empoderamiento  
y Recursos de Westside.

5901 Green Valley Circle, Suite 318  
Culver City, CA 90230  
[www.wfrec.org](http://www.wfrec.org)  
Tel: 310-258-4063



# INTERVENCIÓN TEMPRANA

## NACIMIENTO HASTA 3 AÑOS

Ofreciendo Evaluaciones y Apoyo Para  
Infantes, Niños Pequeños y Sus Familias



**WESTSIDE**  
REGIONAL CENTER

## ¿Qué son retrasos de desarrollo?

A medida que los niños van creciendo, desarrollan ciertas habilidades tales como sonreír, comunicarse, comer alimentos sólidos, voltearse, gatear o ponerse de pie. Esperamos que estas habilidades se desarrollen de forma natural con el tiempo y también poder reconocer de forma general cuando deben surgir.

La secuencia cronológica de estas habilidades emergentes a través del desarrollo del niño se llama “hitos del desarrollo típico” Como los niños no aprenden ni se desarrollan al mismo ritmo, el desarrollo normal se describe de forma generalizada. Por ejemplo, los niños que nacen el mismo día pueden aprender y adquirir la misma habilidad en un lapso de tiempo que tiene diferencia de meses entre un niño y el otro y sin embargo, puede considerarse que están “dentro del periodo típico de desarrollo.” Los padres o cuidadores podrían preocuparse sobre posibles retrasos en el desarrollo cuando las habilidades de desarrollo no emergen como se esperaba dentro de esta secuencia de desarrollo general.

Como padre o cuidador, puede que se encuentre leyendo este folleto porque tiene preocupaciones acerca del progreso en el desarrollo de su hijo/a. El Centro Regional de Westside espera ser un aliado para su familia, que le contestará las preguntas que pueda tener y a la vez le ofrecerá apoyo mientras su hijo/a pasa por el proceso de evaluación de desarrollo.



## ¿Qué es Intervención Temprana?

El programa de Intervención Temprana ofrece monitoreo del desarrollo, coordinación y servicios a niños (de edades 0-3 años). Un bebé o niño pequeño puede considerarse elegible si presenta uno o más de los siguientes:

- ✓ **Retraso en el desarrollo en una o más de las siguientes áreas:** Cognitiva, Adaptiva, Socio/Emocional, Física, Comunicación
- ✓ **Condiciones que son conocidas por potencialmente producir retraso o discapacidad del desarrollo.**

Este programa está diseñado para garantizar que los bebés, niños pequeños y sus familias reciban apoyo lo suficientemente temprano para mejorar el desarrollo del niño y reducir la necesidad de servicios especiales más adelante en su vida.

### Servicios de Intervención Temprana

Nuestro programa de Intervención Temprana enfatiza el desarrollo del idioma, las habilidades personales, sociales, cognitivas y motrices, bajo la guía de especialistas en el desarrollo infantil.

### Los servicios y apoyo de Intervención Temprana pueden incluir:

- ✓ Evaluación con diagnósticos y referencias
- ✓ Elaboración de un Plan Individualizado de Servicios Familiares (IFSP)
- ✓ Coordinación de Servicios
- ✓ Programas en un centro, especializados en bebés/niños pequeños
- ✓ Entrenamiento familiar, consejería, visitas domiciliarias
- ✓ Referencia para o provisión de terapia (Ej.: ocupacional, física o del habla)\*
- ✓ Terapia del comportamiento\*

\*En caso que su hijo/a cumpla con los requisitos para terapia y estos servicios no estén cubiertos por su aseguranza u otros servicios en la comunidad

## ¿Cómo Puedo Aplicar?

El Centro Regional de Westside iniciará un proceso de admisión para determinar si su hijo/a cumple con los requisitos de elegibilidad para el Programa de Intervención Temprana. WRC revisa sus antecedentes de desarrollo, sociales y médicos, a fin de tener una idea clara de la situación de su hijo/a. Esta información puede provenir de fuentes externas o de entrevistas domiciliarias, exámenes y pruebas. Cualquier prueba u otro servicio que ofrecemos durante este proceso, no tiene costo para su hijo/a o familia. A continuación presentamos un resumen de este proceso paso a paso.

### Paso 1

Los familiares, médicos, escuelas y/o hospitales se ponen en contacto con el departamento de Admisión en WRC para referir a un bebé o niño pequeño.

### Paso 2

Usted completará la solicitud de admisión con cualquier reporte que tenga disponible, incluyendo evaluaciones privadas y otros historiales médicos pertinentes. A usted se le pedirá que complete y firme formularios de consentimiento de padre dado a que WRC debe contar con su permiso escrito para poder continuar con el proceso de evaluación.

### Paso 3

Usted será contactado para hacer una cita para las evaluaciones que podrán llevarse a cabo en el hogar, escuela y/o WRC. Estas evaluaciones incluyen (1) evaluación de admisión de la familia llevada a cabo por un Asesor de Admisión, (2) evaluación de desarrollo, y (3) otras evaluaciones conforme sean necesarias (Ej.: habla/lenguaje, médicas, etc.)

### Paso 4

Un equipo de admisión se reunirá para revisar los registros y evaluaciones de su hijo/a. Usted está invitado para estar presente durante esta reunión. En cuanto se haya tomado una decisión, usted recibirá una carta que le informará del estado de elegibilidad de su hijo/a. Si no es elegible, el equipo de admisión le proveerá con recursos comunitarios apropiados. Si usted está en desacuerdo, usted tiene el derecho de apelar la decisión.