

## Servicios del Centro Regional de Westside

Una vez que una persona se convierte elegible, el Centro Regional de Westside espera trabajar como un verdadero socio con usted. Algunos de los servicios que proporcionamos incluyen:

- ✓ La evaluación de diagnóstico y referencias
- ✓ Coordinación de servicios y planificación permanente individualizada
- ✓ Asistencia en encontrar recursos en la comunidad
- ✓ Evaluación de la conducta y servicios, según sea necesario
- ✓ Entrenamiento de Educación para el individuo y la familia
- ✓ Abogacía para la protección legal, civil y los derechos de servicio
- ✓ Abogacía de la educación
- ✓ Planificación de la transición de la vida
- ✓ Respiro
- ✓ Planificación, colocación y seguimiento de entornos residenciales fuera de casa.
- ✓ Asistencia con la vida independiente y el empleo para los adultos.

Para ver una lista de servicios disponibles  
visite nuestra pagina web  
[www.westsiderc.org](http://www.westsiderc.org)

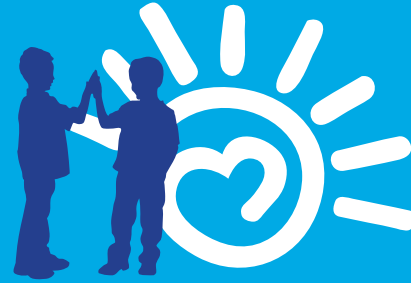

## Westside Family Resource and Empowerment Center

LA County Inclusion Partnership

Fundado en 1993, el Centro de Familia de Empoderamiento y Recursos de Westside (WFREC) está abierto a toda la comunidad de Los Ángeles y es atendido por padres y miembros de familias de individuos con necesidades especiales.

Estamos capacitados para brindar apoyo emocional e informativo para las familias que tienen un niño o un adulto joven con una discapacidad, enfermedad crónica o cualquier otra necesidad especial de salud. WFREC también mantiene una biblioteca de multimedia y ofrece continuos talleres, capacitaciones y grupos de apoyo para las familias y otros miembros de la comunidad.

5901 Green Valley Circle, Suite 318  
Culver City, CA 90230

[www.wfrec.org](http://www.wfrec.org)

Tel: 310-258-4063

Hours:  
9:00 am—5:00 pm  
o por cita



## FOLLETO DE ADMISIÓN

3 AÑOS DE EDAD  
EN ADELANTE

Sirviendo a Personas con Discapacidades  
de Desarrollo y a sus Familias



**WESTSIDE**  
REGIONAL CENTER

## Quiénes Somos

El Centro Regional de Westside (WRC) es uno de los 21 centros privados sin fines de lucro en California, el cual es financiado por el Departamento Estatal de Servicios de Desarrollo para proporcionar o coordinar servicios para personas con discapacidades de desarrollo o las que se encuentran en riesgo de padecerlas.

## A Quiénes Servimos

El Centro Regional de Westside ayuda a niños pequeños que se encuentran a riesgo de padecer discapacidades de desarrollo, personas con discapacidades de desarrollo y sus familias las cuales residen en estas comunidades:

Bel Air	Inglewood	Playa Del Rey
Beverly Hills	Lawndale	Santa Monica
Century City	Los Angeles	Venice
Culver City	Malibu	Westwood
El Segundo	Mar Vista	
Gardena	Marina Del Rey	
Hawthorne	Pacific Palisades	

El término discapacidad de desarrollo describe un grupo de condiciones que incluyen discapacidad intelectual, epilepsia, parálisis cerebral, autismo, y condiciones que requieren tratamientos similares a los que se proporcionan a personas con discapacidad intelectual. La discapacidad de desarrollo debe haber ocurrido antes de los 18 años de edad y la condición debe ser sustancialmente impactante y de naturaleza permanente.

Westside Regional Center  
5901 Green Valley Circle, Suite 320  
Culver City, CA 90230

[www.westsiderc.org](http://www.westsiderc.org)

Tel 310 258 4121

Fax 310 338 9597

[intakeoverage3@westsiderc.org](mailto:intakeoverage3@westsiderc.org)

## ¿Qué es Admisión?

Antes de que el individuo reciba servicios del Centro Regional, WRC inicia nuestro proceso de admisión para determinar si el individuo cumple con nuestras condiciones de elegibilidad. WRC ve su historia social, médica y psicológica para obtener una imagen clara de la situación del individuo. Esta información puede provenir de fuentes externas y/o de entrevistas, exámenes y pruebas. No hay ningún costo para su familia para cualquiera de las pruebas u otros servicios que ofrecemos durante el proceso de evaluación.

### Paso 1:

Miembro de la familia contacta a WRC para hablar con un coordinador de admisión y pide una solicitud para recibir los servicios de Centro Regional.

### Paso 2:

La familia completa y presenta la solicitud junto con los registros incluyendo IEP's de la escuela y/o evaluaciones, evaluaciones privadas y los registros médicos pertinentes.

### Paso 3:

Después que WRC recibe la solicitud y registros, se le notificará si más información es necesaria o será contactado para programar una reunión de admisión.

### Paso 4:

WRC programará y completará cualquier evaluación necesaria sin ningún costo para la familia.

### Paso 5:

Un equipo de elegibilidad revisará los registros y evaluaciones actuales del individuo. Una vez que una decisión se ha hecho, un coordinador de admisión se pondrá en contacto para informarle de las recomendaciones de equipo y estado de elegibilidad del individuo.

## Discapacidades del Desarrollo: Una mirada más cercana

**Discapacidad intelectual** (anteriormente conocido como retraso mental) es un termino utilizado cuando una persona tiene ciertas limitaciones en el funcionamiento mental y capacidad de adaptación. Estas limitaciones causan que el individuo aprenda y se desarrolle más lentamente que el individuo típico. Por ejemplo, puede tomarle más tiempo para aprender a hablar, caminar o cuidar de sus necesidades.

**Parálisis cerebral** (también conocido como CP) es un trastorno que afecta la coordinación muscular y el movimiento del cuerpo, generalmente causando rigidez. CP puede ser causado cuando el cerebro no se desarrolla correctamente durante el embarazo o si hay daño en el cerebro antes, durante o después del nacimiento. Alguien con CP leve puede tener una leve cojera mientras que alguien con un caso severo de CP puede requerir una silla de ruedas.

**La epilepsia** es un trastorno que se caracteriza por convulsiones recurrentes. Las convulsiones pueden implicar pérdida de conciencia, movimientos corporales incontrolables y pérdida de la memoria. Sin embargo, teniendo una convulsión no significa necesariamente que una persona tiene epilepsia. Solo puede diagnosticarse con epilepsia, si usted ha tenido dos o más convulsiones no provocadas.

**El Espectro Autista (también conocido como ASD)** es un trastorno que afecta la capacidad del niño para comunicarse, jugar y relacionarse con otros. Un diagnostico de ASD se hace cuando un individuo exhibe seis o más síntomas en tres áreas principales: (a) interacción social, (b) comunicación (c) comportamientos restringidos y repetitivos.

